



## SET INDEX

แตะ 1580 จุด พยายามฟื้นย่อย แต่  
ยังไม่ดีสร้างฐาน 1575-1578 จุด

การคลายตัวช่วง 27-28 มิ.ย. ที่  
ผ่านมา เป็น Sentiment ที่ดีต่อ Upside  
ของภาพหลัก เพราะจะยังคงเป้าหมายรอ  
ขายที่แนวต้าน 1595-1600 จุดตามเดิม

เพียงแต่รอบย่อยรายวันจะยังไม่เสร็จ  
สิ้นการซึมในลักษณะคลายตัว หรือเรียกว่า  
การชะลอระหว่างรอบแกว่งขึ้น วาง  
Downside ที่เหลือ 1575/1570 จุด เป็น  
ฐานการติดกลับอีกครั้ง

ขณะที่ภาพวันนี้จะเน้นเคลื่อนไหว  
ช่วง 1581-1587 จุด และมีแนวต้านหลักที่  
1590 จุด โอกาสผ่านมีน้ำหนักน้อย เพราะ  
มูลค่าการซื้อขายยังเบาบางต่อเนื่อง

แนวรับ	1581**	1577*
แนวต้าน	1585**	1587*



## Technical Review:

- S50U17: เปิดบวกรอบเข้า แต่ไม่ผ่านแนวต้านของวันช่วง 997-999 จุด แนะนำสถานะ Long ต้นทุน 990 จุด
- Momentum trading : BJC , CENTEL
- Swing trading : MEGA , AP

# SET50 Index Futures



## เปิดบวกพยายามดัน แต่วันนี้ยังไม่ข้ามแนวต้าน 997-999 จุด

28 มิ.ย. 60 นักลงทุนต่างชาติ Short สุทธิ ต่อเนื่องเป็นวันสอง 1,930 สัญญา (1-28 มิ.ย. สะสม Long สุทธิ 7,336 สัญญา)

เมื่อวานให้ระวังว่า Low ระหว่างวันไม่ควรหลุด 994 จุด เพราะจะสร้างโอกาสพักฐานย่อยระหว่างรอบแกว่งขึ้นลงสู่ 990 จุด และ 988 จุดได้ บริเวณนี้วางเป็นแนว Long กลับอีกรอบ

เข้านี้จะเปิดบวก แต่ยังไม่ข้ามแนวต้าน 997-999 จุด และมีโอกาสที่เหวี่ยงต่ำกว่า 993 จุด (Low เมื่อวาน)

### กลยุทธ์ S50U17: Trading

- พอร์ตถือ Long S50U17 ต้นทุน ณ ระดับ 990 จุด ที่เหลืออยู่ส่วนน้อย รอปิดทำกำไรที่ 997-999 จุด (ส่วนใหญ่ได้ปิดทำกำไรที่ 996 จุดไปแล้ว) **เมื่อวานได้ตัดขาดทุนกำไรออกไปแล้ว หลังทำ Low หลุด 994 จุด**
- พอร์ตถือ Short ต้นทุน 994-996 จุด รอช่วงย่อรายชม. ปิดทำกำไร อาทิ 990-992 จุด โดยเน้นช่วงสั้นระดับราย ชม. ตามต้นทุนที่ถือ **กรณีทะลุแนวต้าน 999 จุดตัดขาดทุนทันที**

แนวรับ		แนวต้าน	
992**	990*	997**	999*

Contracts	Long	Short	Net	YTD
Institution	21493	20429	1064	24136
Foreign	110536	112466	(1930)	(11226)
Local	45838	44972	866	(12910)

# SET50 Index Options

คำแนะนำ : Wait and See

กลยุทธ์ : Wait and See

ขาดทุนสูงสุด : -

กำไรสูงสุดทางทฤษฎี : -

เป้าหมายการทำกำไร : -

จุดคุ้มทุน(เมื่อหมดอายุ) : -

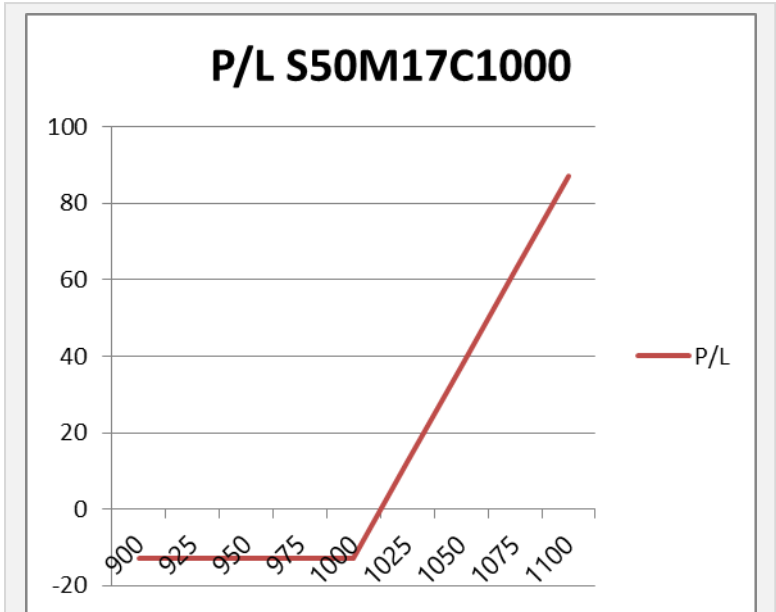

SET50 Index	Long S50M17P975	Cost	Profit/Loss
900	-100	2.2	-2.2
925	-75	2.2	-2.2
950	-50	2.2	-2.2
975	-25	2.2	-2.2
1000	0	2.2	-2.2
1025	25	2.2	22.8
1050	50	2.2	47.8
1075	75	2.2	72.8
1100	100	2.2	97.8

		Price	Chang	Vol.	Open Interest	Intrinsic Value	Time Value	Break Even	All-in-Premium	Implied Volatility	Effective Gearing
Call Option	S50M17C950	48.60	-0.10	55.00	697.00	47.33	1.27	998.60	0.00	46.70%	18.94
	S50M17C975	23.50	-0.20	226.00	3301.00	22.33	1.17	998.50	0.00	26.00%	37.47
	S50M17C1000	1.40	-0.70	325.00	7687.00	0.00	1.40	1001.40	0.00	8.44%	241.60
	S50M17C1025	0.10	0.00	223.00	6044.00	0.00	0.10	1025.10	0.03	17.99%	204.74
	S50M17C1050	0.10	0.00	80.00	1272.00	0.00	0.10	1050.10	0.05	30.90%	126.59

Put Option	S50M17P950	0.10	0.00	0.00	4491.00	0.00	0.10	949.90	-0.05	29.68%	-129.58
	S50M17P975	0.10	0.00	226.00	5838.00	0.00	0.10	974.90	-0.02	15.46%	-232.49
	S50M17P1000	3.00	-0.20	148.00	6426.00	2.67	0.33	997.00	0.00	4.41%	-261.80
	S50M17P1025	26.50	0.30	87.00	1186.00	27.67	-1.17	998.50	0.00	0.00%	-36.13
	S50M17P1050	51.30	0.00	0.00	812.00	52.67	-1.37	998.70	0.00	0.00%	-18.96

## Banking : กลุ่มธนาคาร

	Level 1	Level2
<b>Support</b>	525	522
<b>Resistance</b>	533	540

ยังอยู่ในรอบขาขึ้น

หลังจากที่ Breakout ออกมาจากรูปแบบ Symmetrical Triangle ขึ้นมา แนวโน้มของกลุ่มนี้ยังอยู่ในรอบขาขึ้น มีแนวต้านแรกทดสอบที่ 533 จุด



## Construction Materials : กลุ่มวัสดุก่อสร้าง

	Level 1	Level2
<b>Support</b>	13300	13200
<b>Resistance</b>	13500	13600

Sideway

แนวโน้มของกลุ่มนี้ยังดูไม่ตื๋นัก การเคลื่อนไหวโดยรวมเป็นการแกว่งแบบ Sideway Down แต่หากลงมาทดสอบแนวรับของกรอบล่างก็เป็นจังหวะเล่นเก็งกำไรระยะสั้นได้



# Top Most Active



Support 86.50 86 Resistance 88 89.50

**PTTEP (DAY):** ยังคงประเมิน Downside จำกัด ราคาอยู่ใกล้แนวรับสำคัญ 86 บาท เป็นจังหวะเข้าสะสมที่ดีสำหรับนักลงทุนเล่นรอบ



Support 196 194 Resistance 201 205

**KBANK (DAY):** กำลังขึ้นทดสอบแนวต้านสำคัญที่ 201 บาท อาจมีการชะลอตัวช่วงเข้าใกล้บริเวณดังกล่าว



Support 376 374 Resistance 379 382

**PTT (DAY):** ยังไม่สามารถขึ้นไปยืน 382 บาทได้ ทำให้ราคาแกว่งตัว Sideway down ตามกรอบ Flag

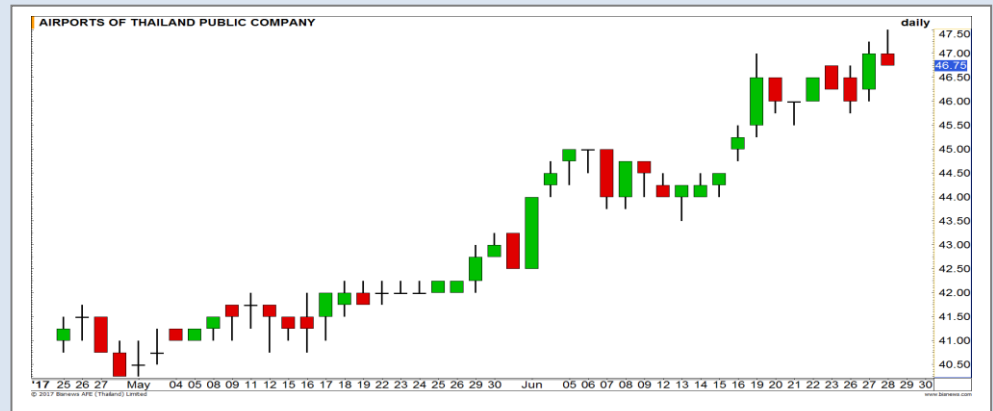

Support 46.25 45.50 Resistance 47.50 48

**AOT (DAY):** แท่งเทียนเกิดรูปแบบ Shooting star มีโอกาสพักตัวเพื่อปรับฐานก่อน

# Momentum Trading

BJC

**Support** | 47  
**Resistance** | 49  
**Stop loss** | 46

## คำแนะนำระยะสั้น (BUY)

วานนี้ราคาสามารถขึ้นทะลุแนวต้าน 47 บาท สร้าง High ใหม่ได้ เป็นการตอกย้ำภาพเชิงบวก อีกทั้งการขึ้นปิดที่บริเวณ High ของวัน แสดงถึงโมเมนตัมที่แข็งแกร่งในช่วงนี้



CENTEL

**Support** | 37.75  
**Resistance** | 39.50  
**Stop loss** | 37.00

## คำแนะนำระยะสั้น (BUY)

ย่อตัวลงมาที่แนวรับของเส้น Uptrend Line และเกิดแรงซื้อกลับให้ราคาปิดบวกได้เต็มแท่งเทียน เป็นสัญญาณบวกระยะสั้นเป้าหมายที่บริเวณ 39.50 บาท

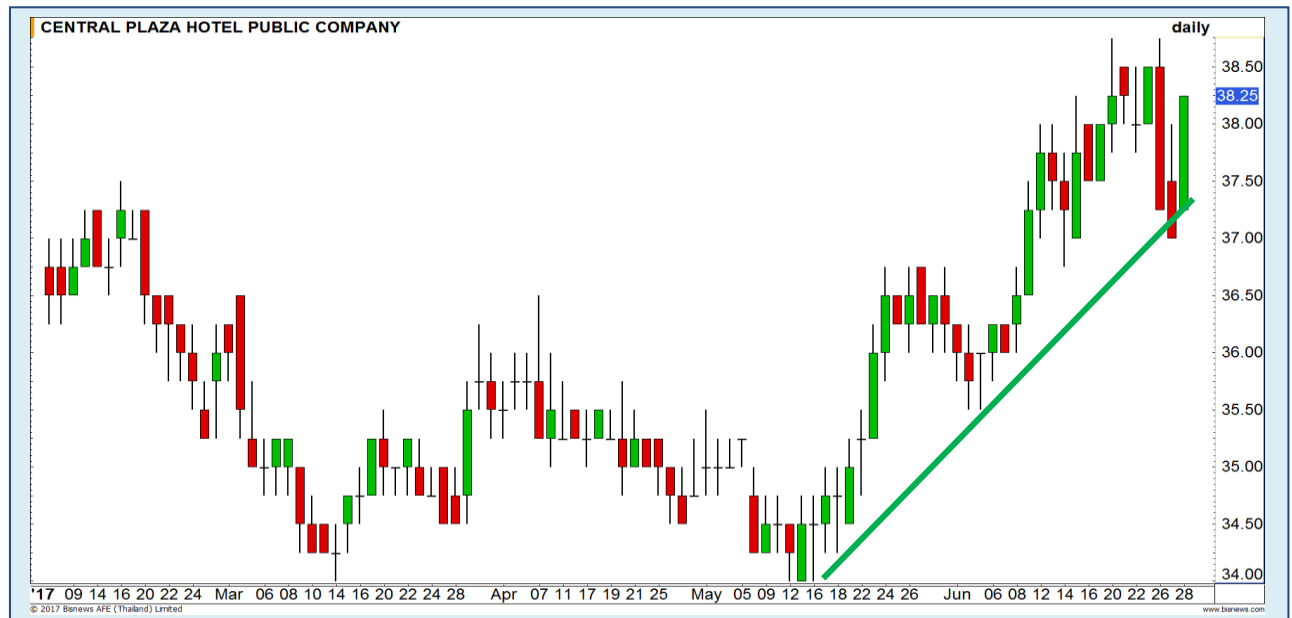

# Swing Trading

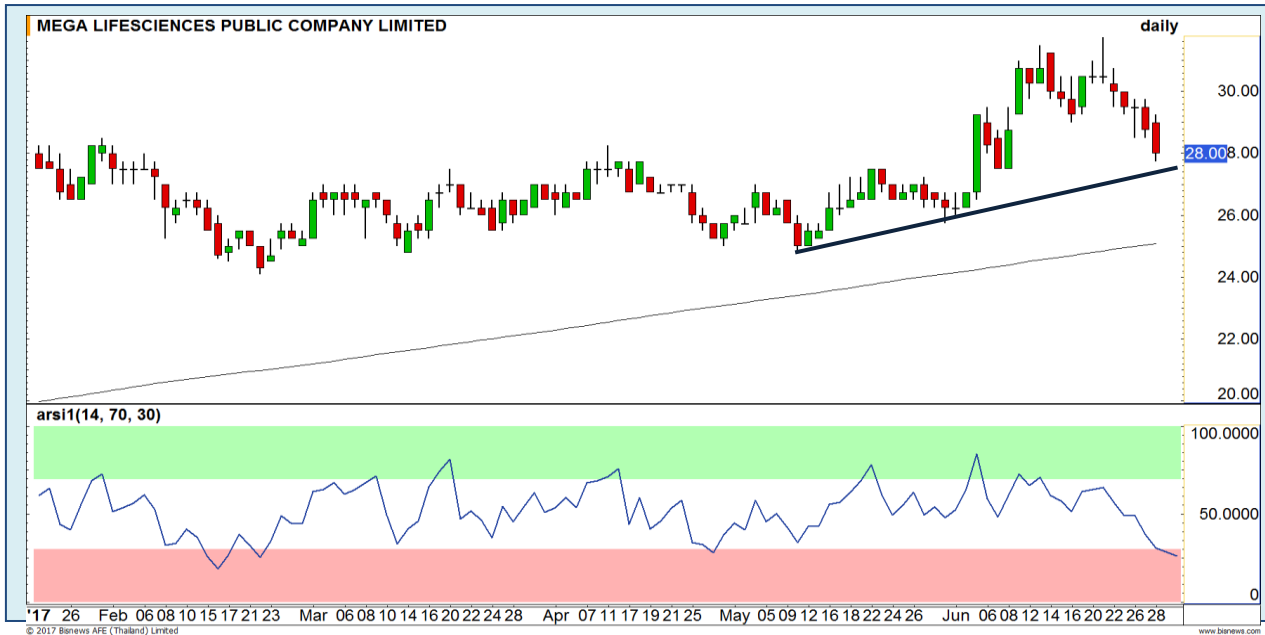

<b>Support</b>	27.50
<b>Resistance</b>	29.50
<b>Stop loss</b>	26.50

## คำแนะนำระยะสั้น (BUY)

ราคาย่อตัวมาใกล้แนวรับเส้น Uptrend line ประกอบกับ RSI เข้าสู่เขต Oversold ประเมินมีโอกาสได้เห็นการตีกลับในบริเวณนี้ วางเป้าหมาย 29.50 บาท

MEGA



<b>Support</b>	7.80
<b>Resistance</b>	8.10/8.40
<b>Stop loss</b>	7.60

## คำแนะนำระยะสั้น (BUY)

ราคาย่อตัวลงมาที่แนวรับของเส้น Uptrend Line ที่บริเวณ 7.80 บาท ทำให้ระยะสั้น Downside จำกัด ราคามีโอกาสตีตัวกลับ

AP

**BLAND : BLAN24C1803A**



แนวรับ		แนวต้าน	
1.89	1.87	1.94	1.97

การย่อตัวในแนวโน้มขาขึ้นเป็นจังหวะการเข้าซื้อเล่นรอบที่ดี (Swing trading) ราคากำลังย่อตัวมาใกล้แนวรับเส้น Uptrend line ทั้งภาพใหญ่และภาพระยะกลางที่เป็นเชิงบวก เพิ่มโอกาสการตีกลับของราคา



สอบถามข้อมูลเพิ่มเติม  
โทรศัพท์ 02-658-9915  
Email: dw@fnsyrus.com  
Line: @dw24

<b>Name</b>	BLAN24C1803A	<b>Expire Date(Maturity Date)</b>	21-Mar-2018
<b>Underlying</b>	BLAND	<b>Last Trading Date</b>	15-Mar-2018
<b>Type</b>	Call	<b>Listing Date</b>	15-Aug-2016
<b>Strike</b>	1.964	<b>Conversion Ratio</b>	0.37367
<b>TimeDecay Per Day</b>	-0.23%	<b>Effective Gearing</b>	4.84
<b>Delta</b>	54.98%	<b>Implied Volatility</b>	35.00%



# TOP GAINER AND LOSER

## 5 TOP MAINBROAD GAINER

Rank	Stock	PClose	%Change	Support	Resistance	Trend (1 Week)	Technical View
1	ASIAN	14.60	5.80	14.20/13.80	15/16	Uptrend	มีโอกาสขึ้นทำ High ใหม่
2	RCL	8.25	4.43	8 / 7.90	8.40/8.80	Uptrend	Breakout ขึ้นทำ New high
3	JMART	13.10	3.97	12.90/12.50	13.50/14	Uptrend	ขึ้นมาขึ้น 13 บาทได้ ภาพเป็นบวก
4	CENDEL	38.25	3.38	37.75/37	38.75/39.50	Uptrend	โมเมนตัมโดยรวมแข็งแกร่ง มีโอกาสแกว่งขึ้นต่อ
5	THAI	20.30	3.05	20/19.60	20.80/21.40	Sideway	เห็นการสร้างฐานที่ 19.60 บาท

## 5 TOP MAINBROAD LOSER

Rank	Stock	PClose	%Change	Support	Resistance	Trend (1 Week)	Technical View
1	MALEE	42	8.20	41.50/41	43/44	Sideway	บริเวณนี้เป็นจังหวะเข้าเก็งกำไรที่ดี
2	SYNEX	12.70	5.93	12.50/12	13/13.70	Uptrend	เป็นเพียงการย่อตัวในแนวโน้มขาขึ้น
3	SCI	8.50	5.56	8.20/8	8.80/9	Downtrend	เป็นการหา Low ใหม่
4	PT	6.55	5.07	6.30/6	6.70/6.90	Sideway Down	มีโอกาสได้เห็นการลงแตะ 6.30 บาท

### หมายเหตุประกอบการเลือก Top Gainer และ Top Loser

- ปริมาณการซื้อขายเฉลี่ย 5 วัน มากกว่า 10 ล้านบาท
- ไม่นับรวม DW และ Warrant
- ราคาหุ้นไม่ต่ำกว่า 1 บาท

\*\* เนื่องจากหุ้นในกลุ่มนี้ส่วนใหญ่เป็นหุ้นที่ผันผวนแรงกว่าตลาด นักลงทุนควรใช้ความระมัดระวังเป็นพิเศษ \*\*



## WTI Oil



	Level 1	Level 2
<b>Support</b>	44.40	43.60
<b>Resistance</b>	45.00	45.60

### 45 ดอลลาร์เป็นแนวต้านหลัก

บริเวณ 45 ดอลลาร์เป็นแนวต้านหลักของราคา และการขึ้นในรอบล่าสุดที่ปรับตัวเกินกรอบบนของ Uptrend Channel ขึ้นไปมาก ทำให้มองว่าราคาในระยะสั้นร้อนแรงเกินไป มีโอกาสจะเกิดการพักตัว

## Baltic Dry Index

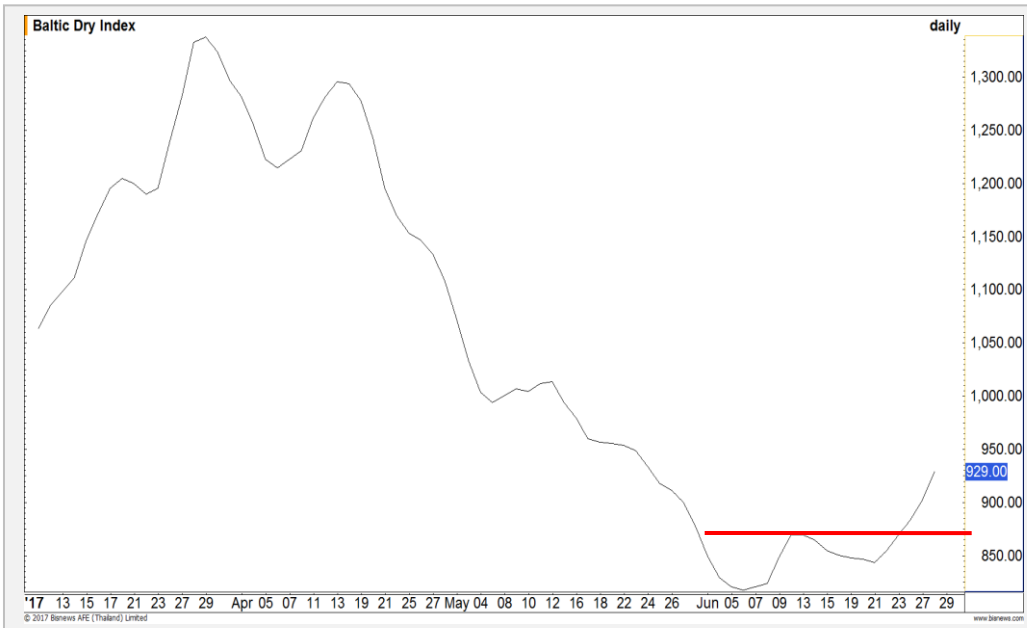

	Level 1	Level 2
<b>Support</b>	900	870
<b>Resistance</b>	950	1000

### การขึ้นยังมี Upside

ดัชนีค่าระวางเรือปรับตัวขึ้นมาต่อเนื่องหลังผ่านแนวต้านที่บริเวณ 870 จุด ขึ้นมาได้ จะเห็นว่าแนวต้านถัดไปอยู่ที่บริเวณ 1000 จุด ทำให้การขึ้นรอบนี้ยังมี Upside

# Gold Futures

## Breakout ไม่ถึงเป้าหมาย กลับมาแกว่ง Sideway อีกครั้ง

ราคาทองคำ Breakout ออกจากรูปแบบ Symmetrical Triangle ในฝั่งขาขึ้น แต่การปรับตัวขึ้นไม่ถึงเป้าหมายที่วางไว้บริเวณ 1258 ดอลลาร์ จึงมองว่าราคาจะกลับตัวแกว่งตัว Sideway ในกรอบอีกครั้งก่อนจะเลือกทิศทางในระยะถัดไป

### คำแนะนำระยะสั้น GFQ17 (Trading)

- ตั้ทุน Long ที่ 1250 ดอลลาร์ แนะนำให้ปิดสถานะออกไปก่อนหลังการ Breakout ที่เกิดขึ้นขาดแรงส่ง

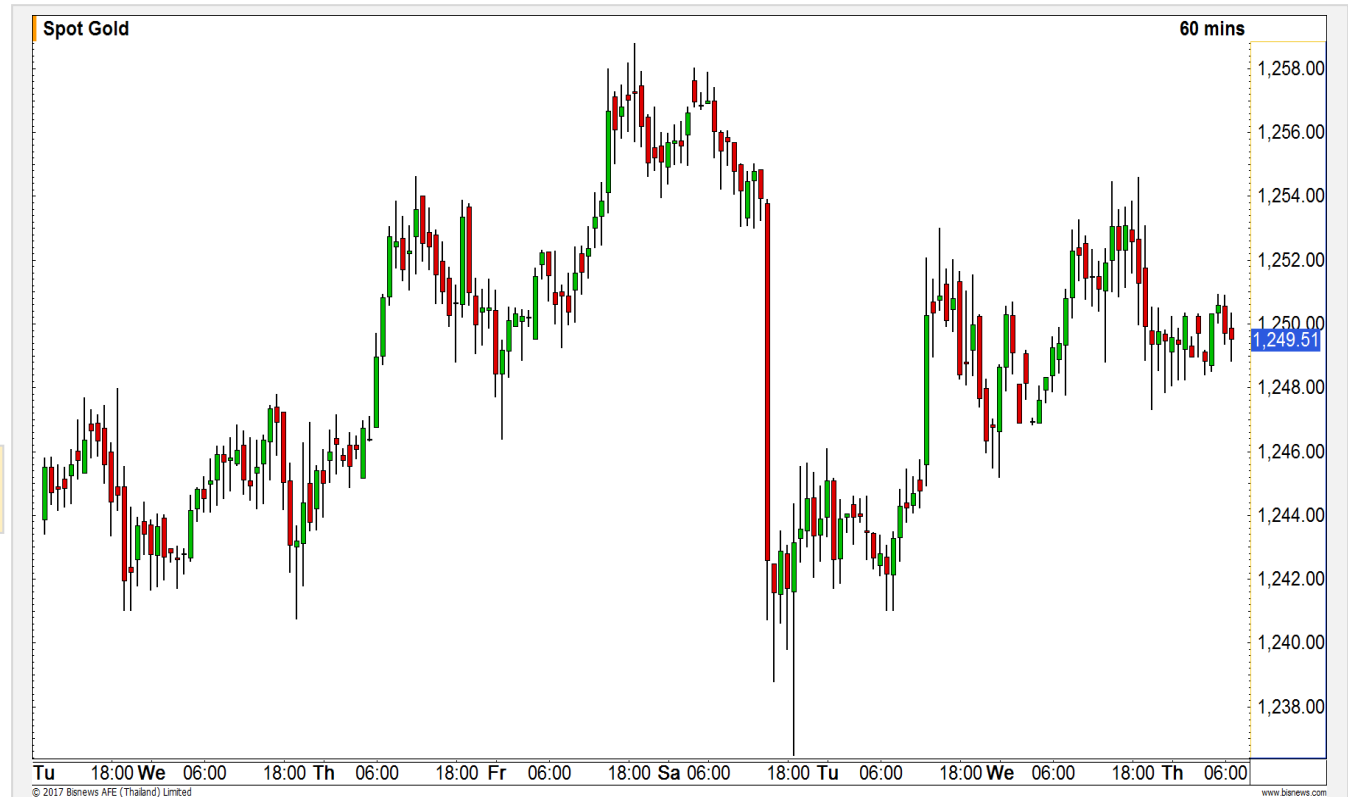

แนวรับ		แนวต้าน	
1246	1240	1254	1258

28 มิ.ย. 2017  
 กองทุน SPDR คงการถือครองที่ระดับ  
 853.68 ตัน

Contracts	Long	Short	Net	YTD
Institution	5875	4786	1089	3437
Foreign	2884	1622	1262	(14328)
Local	7467	9818	(2351)	10891

# USD Futures

## ค่าเงินบาทแกว่งออกข้าง 33.80-34.10 บาท/ ดอลลาร์สหรัฐ

ดัชนีค่าเงินดอลลาร์ทำระดับอ่อนค่าไม่ผ่าน 95.90 จุด จะเข้าสู่ระยะแข็งค่า กระตุ้นค่าเงินบาทมีแนวโน้มที่จะทยอยอ่อนค่าสู่ช่วง 34.05-34.10 บาท/ดอลลาร์สหรัฐได้อีกกรอบ

### คำแนะนำระยะสั้น USDU17 (Trading)

- พอร์ตถือ Long USDU17 อ้างอิงค่าเงินบาทต้นทุน 34.01 บาท/ดอลลาร์สหรัฐ รอปิดช่วงอ่อนค่าทดสอบ 34.07-34.10 บาท/ดอลลาร์สหรัฐ (กดลงจาก 34.10-34.15 บาท/ดอลลาร์สหรัฐ) **ตัดขาดทุนเมื่อทำระดับแข็งค่าขึ้น 33.90 บาท/ดอลลาร์สหรัฐ**



แนวรับ		แนวต้าน	
33.90**	33.85*	34.00*	34.05**

## Market Summary & Theoretical Price

### SET50 Index Futures

Series	Settle	Change	Vol. Contracts	Change	OI	Change	Days to Delivery	Theoretical			Div. Yield	Fund Rate	Basis	Premium Discount
								Theoretical	Lower	Upper				
S50M17	992.06	0.00	76165	-52536	137730	-92317	0	997.33	997.33	997.33	0.79%	0.015	-5.27	-5.27
S50N17	998.9	0.20	11	-10	80	-1992	29	998.15	997.56	1002.51	0.46%	0.015	1.57	0.75
S50Q17	997.6	0.30	0	-1	1	0	62	998.47	997.19	1007.78	0.83%	0.015	0.27	-0.87
S50U17	995	-0.30	90066	-24591	244194	44237	92	997.30	995.42	1011.13	1.51%	0.015	-2.33	-2.30
S50Z17	993.2	0.10	1341	96	6127	414	182	996.58	992.85	1023.94	1.65%	0.015	-4.13	-3.38
S50H18	988.5	0.10	160	52	1931	64	274	986.40	980.78	1027.58	2.96%	0.015	-8.83	2.10

### Gold Futures

Series	Settle	Change	Vol. Contracts	Change	OI	Change	Days to Delivery	Theoretical			Premium / Discount	Risk Free Rate
								Theoretical	Lower	Upper		
GFM17	20,220	50	119	-756	995	-82	0	20,171	20,171	20,171	48.76	1.50%
GFQ17	20,290	40	411	-588	1,735	92	62	20,223	20,197	20,411	67.36	1.50%
GFV17	20,320	50	6	-1	472	5	123	20,273	20,222	20,647	46.80	1.50%

### USD Futures

Series	Settle	Change	Days to Delivery	Theoretical	Basis
USDM17	33.97	0.03	0	33.96	0.01
USDN17	33.99	0.05	29	34.04	0.03
USDQ17	33.99	0.05	62	34.13	0.03
USDU17	33.99	-0.01	91	34.21	0.03

**DISCLAIMER:** รายงานฉบับนี้จัดทำโดยบริษัทหลักทรัพย์ ฟินันเซีย ไซรัส จำกัด (มหาชน) "บริษัท" ข้อมูลที่ปรากฏในรายงานฉบับนี้ถูกจัดทำขึ้นบนพื้นฐานของแหล่งข้อมูลที่เชื่อหรือควรเชื่อว่ามีที่น่าเชื่อถือ และหรือมีความถูกต้อง / ถูกต้องอย่างไรก็ตามบริษัทไม่รับรองความครบถ้วนของข้อมูลดังกล่าว ข้อมูลและความเห็นที่ปรากฏอยู่ในรายงานฉบับนี้อาจมีการเปลี่ยนแปลง แก้ไข หรือเพิ่มเติมได้ตลอดเวลาโดยไม่ต้องแจ้งให้ทราบล่วงหน้า บริษัทไม่มีความประสงค์ที่จะ ชักจูงหรือชักชวนให้ผู้ลงทุน ลงทุนซื้อหรือขายหลักทรัพย์ตามที่ปรากฏในรายงานฉบับนี้ รวมทั้งบริษัทไม่ได้รับประกันผลตอบแทนหรือราคาของหลักทรัพย์ตามข้อมูลที่ปรากฏแต่อย่างใด บริษัทจึงไม่รับผิดชอบต่อความเสียหายใดๆ ที่เกิดขึ้นจากการนำข้อมูลหรือความเห็นในรายงานฉบับนี้ไปใช้ไม่ว่ากรณีใดก็ตาม ผู้ลงทุนควรศึกษาข้อมูลและใช้ดุลยพินิจอย่างรอบคอบในการตัดสินใจลงทุน

บริษัทขอสงวนลิขสิทธิ์ในข้อมูลและความเห็นที่ปรากฏอยู่ในรายงานฉบับนี้ ห้ามมิให้ผู้ใดนำข้อมูลและความเห็นในรายงานฉบับนี้ไปใช้ประโยชน์ คัดลอก ตัดแปลง ทำซ้ำ นำออกแสดงหรือเผยแพร่ต่อสาธารณชนไม่ว่าทั้งหมดหรือบางส่วน โดยไม่ได้รับอนุญาตเป็นลายลักษณ์อักษรจากบริษัทล่วงหน้า การลงทุนในหลักทรัพย์มีความเสี่ยง ผู้ลงทุนควรศึกษาข้อมูลและพิจารณาอย่างรอบคอบก่อนการตัดสินใจลงทุน

บริษัทหลักทรัพย์ ฟินันเซีย ไซรัส จำกัด ) อาจเป็นผู้ดูแลสภาพคล่อง (มหาชน)Market Maker) และผู้ออกใบสำคัญแสดงสิทธิอนุพันธ์ (Derivative Warrants) บนหลักทรัพย์ที่ปรากฏอยู่ในรายงานฉบับนี้ โดยบริษัทฯ อาจจัดทำบทวิเคราะห์ของหลักทรัพย์อ้างอิงดังกล่าวนี้ ดังนั้น นักลงทุนควรศึกษารายละเอียดในหนังสือชี้ชวนของใบสำคัญแสดงสิทธิอนุพันธ์ดังกล่าวก่อนตัดสินใจลงทุน